

KATALOG Nr. 1 Ausgabe Oktober 1973

# NIPPON SPEED CAR

GM  
BH

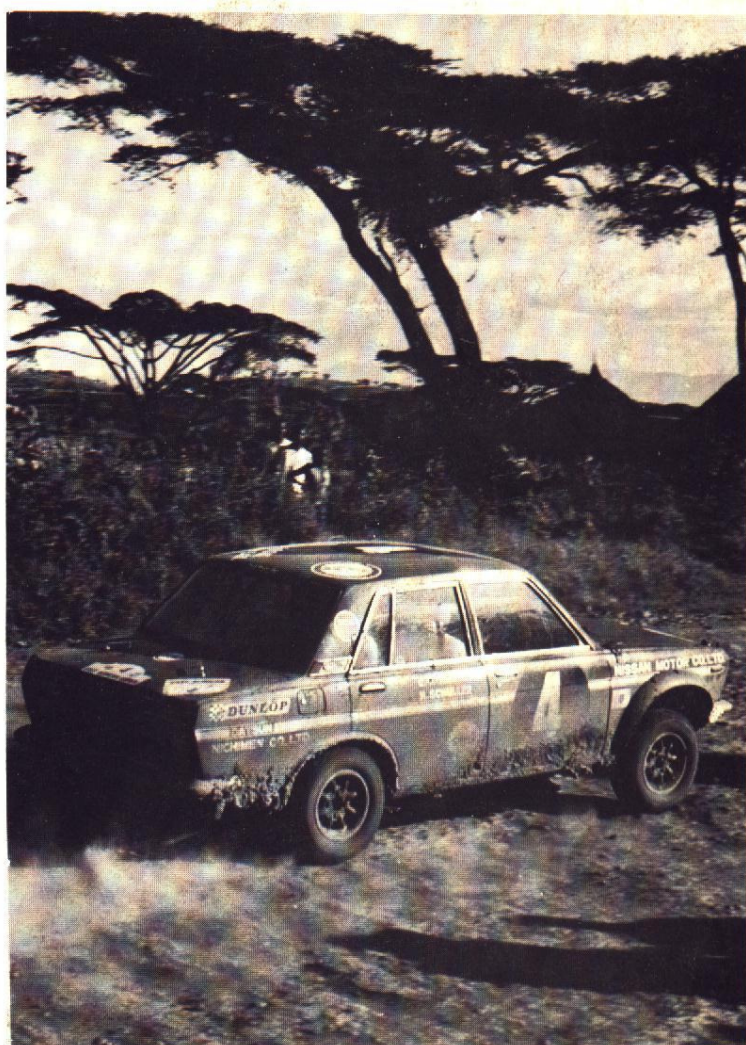
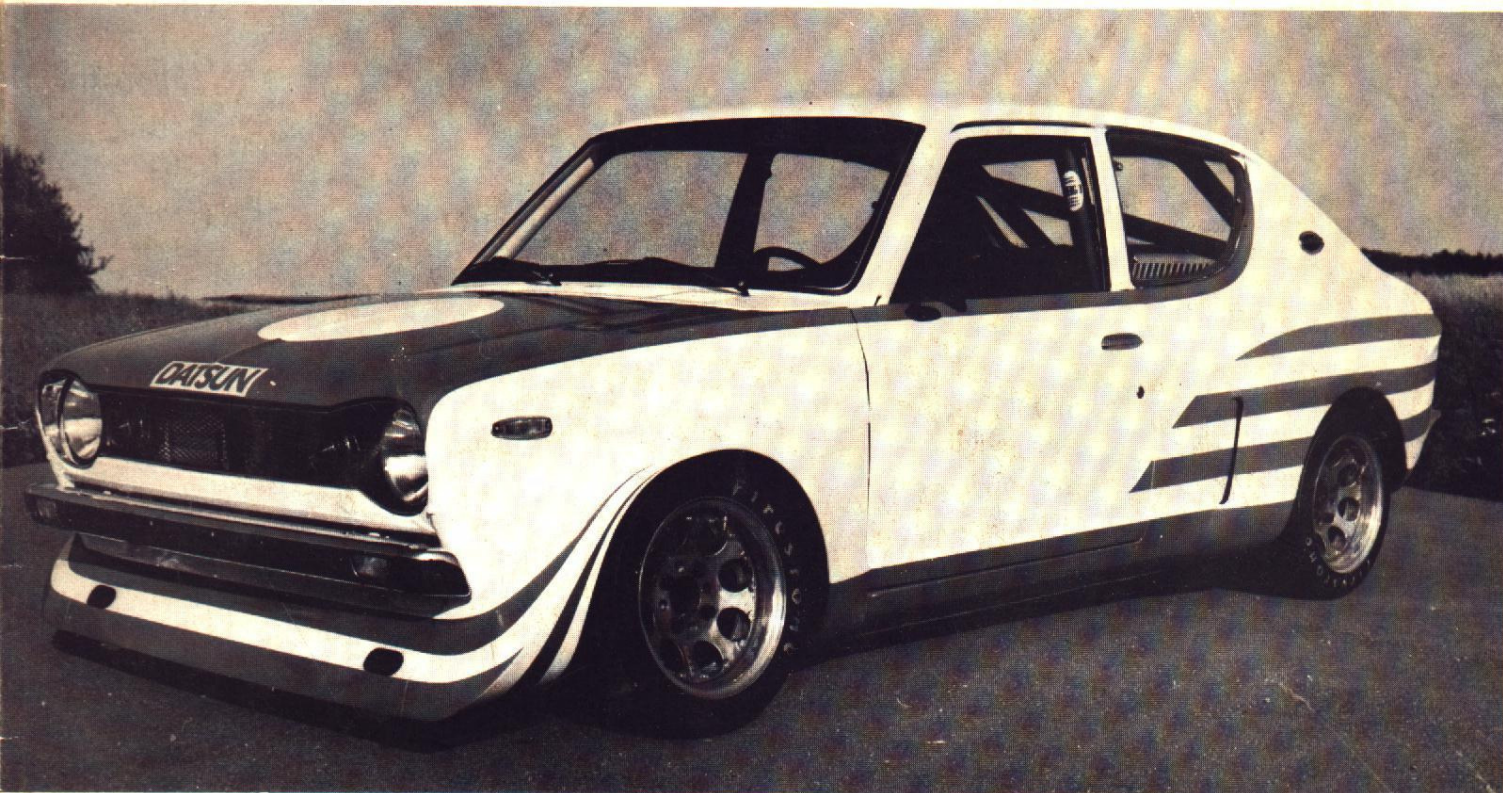

# IHR WEG ZU NIPPON-SPEED CAR

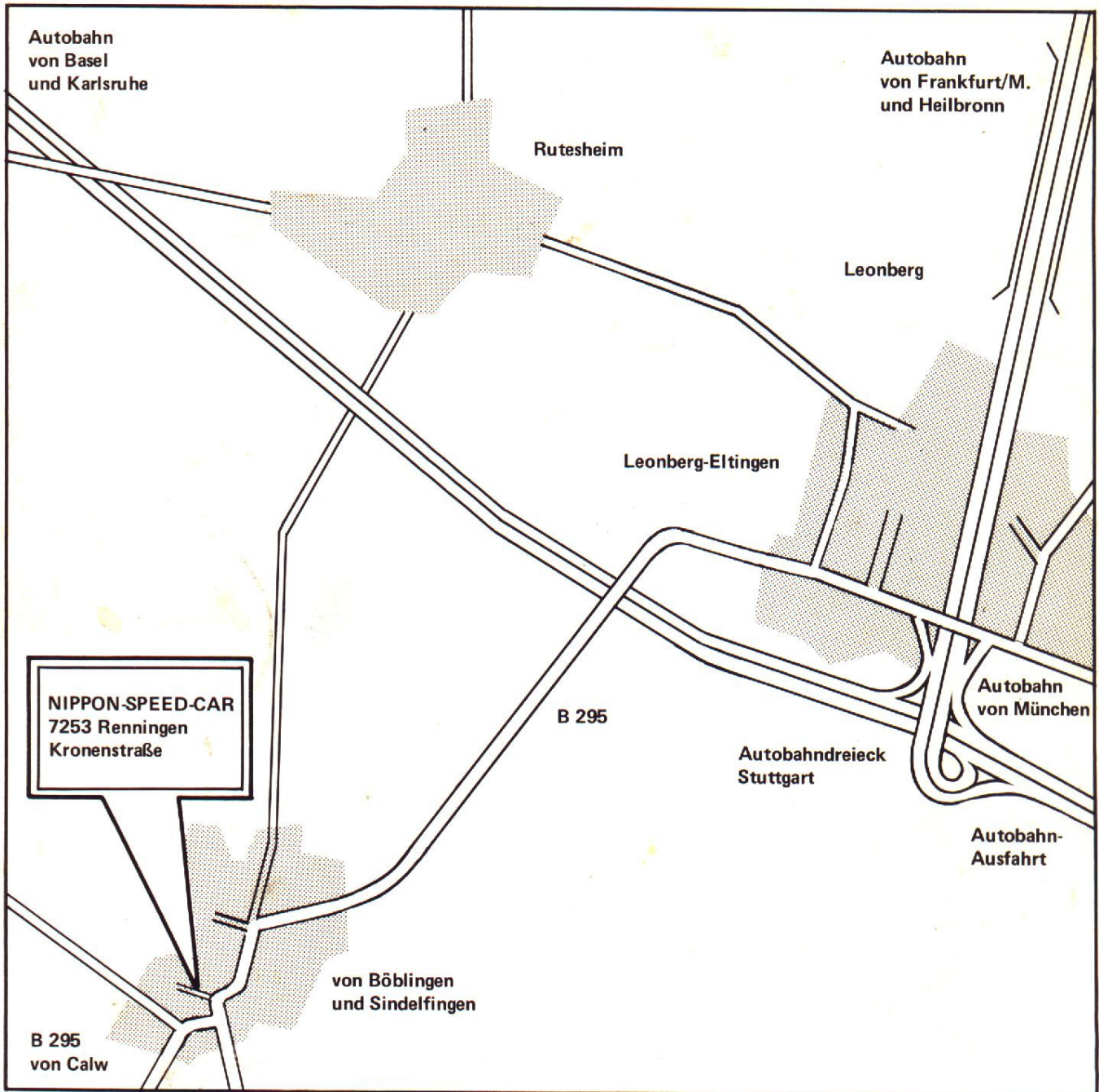

Seit Jahren befassen wir uns mit der Präparierung von Wettbewerbswagen und sportlichen Straßenfahrzeugen. Eigene Teams und unsere Kunden erzielten Motorsport-Erfolge, die sichtbarer Beweis dafür sind, was wir können. Unser Technischer Chef Karl Armbrust hat Jahrzehntelange Erfahrungen mit Sportfahrzeugen aller Art. Unser Kaufmännischer Chef Hans Schuller hat als aktiver Sportfahrer die Probleme dieses Metiers aus eigener Anschauung kennengelernt. Er war zweimaliger Gesamt-Sieger der East-African-Safari, sowie ONS-Tourenwagen-Pokalgewinner. Der direkte und sehr enge Kontakt zur Industrie, vor allem aber zum Hause NISSAN-Datsun sichern Nippon-Speed-Cars ein technisches know-how, das dem neuesten Stand der Entwicklung entspricht.

Unser Angebot ist umfangreich und qualitativ hochwertig. Der vorliegende Katalog enthält alles, was der Datsun-Sportfahrer für den Wettbewerbs-Einsatz benötigt. Auch komplette Fahrzeuge sind lieferbar. Für den Straßenbetrieb haben wir sportliche Varianten der Datsun-Modellreihe entwickelt, die einerseits TÜV-abnahmefähig sind, andererseits in Leistung und Fahrverhalten ein Optimum erreichen. Für eine persönliche und individuelle Beratung stehen wir jederzeit zur Verfügung.

## Nippon-Speed-Cars

Best.-Nr.		Best.-Nr.	
00025	Renn-Version 60 PS Gr. I 1000 ccm Koni, oder Bilstein-Stoßdämpfer, Überroll-Käfig, Fahrgestell- Federn, im Tausch.	60020	Rallye-Version Gr. I 1000 ccm/60 PS Koni Stoßdämpfereinsatz, Überrollbügel, Gr. I Fahrgestellfedern im Tausch
00035	Rennversion 100 PS, Gr. II 1000 ccm Doppelvergaser-Anlage Renn-Auspuff-Anlage Kotflügelverbreiterungen Überroll-Käfig Ölkühler-Anlage Schalensitze, Frontspoiler mit Teillackierung bei Anlieferung eines Neuwagens	00030	Rallye-Version Gr. II 85 PS/1000 ccm 2 Doppelvergaser-Anlage Fahrwerk-Rallyefertig- tiefergelegt, Schalensitz und Sportsitz für Beifahrer, Überrollbügel, Zusatzlampen- Halter für Weit- und Breit- Strahler, Kotflügelverbreiterungen mit Ganzlackierung, bei Anliefe- rung eines Neuwagens.

## TUNING-KITS kompl. einbaufertig

08051	Flachstrom-Vergaseranlage 2 Solex 40 DDH	08052	Flachstrom-Vergaseranlage 2 SU-Vergaser
08053	Motor-Kit I + 15 PS Flachstrom-Vergaseranlage, Rallye-Nockenwelle, Spezial-Ventilfedern.	08054	Motor-Kit II + 20 PS Flachstromvergaser-Anlage Spez. Auspuff-Anlage Renn-Nockenwelle Bearbeitete Ventile Spez. Ventilfedern
06000	Komplette Rallye- und Rennmotoren im Tausch auf Anfrage!		

### Achtung!

Sämtliche Teile sind Sportteile, und daher für den Motorsport bestimmt. Werden diese Teile im Straßenverkehr benutzt, bedarf es der jeweiligen TÜV-Genehmigung.

# NIPPON SPEED CAR

GM  
BH

DATSUN

## MOTORENTEILE — 1000 — 1300 ccm

- 00001 Ventil nacharbeiten Stufe I
- 00026 Ventulfeder-Unterlage Stufe I
- 00111 Zylinderkopf nacharbeiten Stufe I
- 01111 Zylinderkopf nacharbeiten und komplett montieren, einbaufertig im Tausch, nur möglich bei angelieferten Zylinderköpfen mit einer km-Leistung unter 10 000 km; Stufe I
- 00002 Ventil nachbearbeiten Stufe II
- 00033 Spez. Ventulfeder mit Unterlage — 8000 UpM.
- 00222 Zylinderkopf nacharbeiten Stufe II
- 03222 Zylinderkopf nacharbeiten und komplett montieren, einbaufertig im Tausch, Tausch-Bedingungen wie oben, Stufe I
- 00003 Ventil nacharbeiten Stufe III
- 00034 Spez. Doppelventulfeder bis 10 000 UpM.
- 00333 Spez. Alu-Ventilstößel
- 03333 Zylinderkopf Spez. nacharbeiten und komplett montieren im Tausch, nur möglich bei angelieferten Zylinderköpfen mit einer km-Leistung unter 5000 km, Stufe III
- 33333 Spez. Pleuel erleichtert und poliert im Tausch mit schwimmenden Kolbenbolzen
- 44444 Spez. Schmiede-Renn-Kolben
- 00004 Spez. Kipphebel Bearbeitung
- 00044 Spez. Nockenwelle Rallye
- 00055 Nockenwelle Gr. I
- 00444 Spez. Nockenwelle Rennen
- 00005 Saugrohr bearbeiten Stufe I mit Dichtung
- 00006 Serien-Vergaser umbestücken Stufe I
- 00555 Spez. Rennkupplung komplett i. T.
- 00551 Spez. erleichterte Schwungscheibe i. T.
- 00552 Spez. Mitnehmerscheibe i. T.
- 00012 Spez. erleichterte Kolbenbolzen i. T.
- 00013 Spez. Ansaugkrümmer für 2 Flachstrom-Vergaser
- 00114 Spez. Luftfilter-Anlage für Flachstrom-Vergaser
- 00015 Gummiselenblöcke Ø 40
- 08204 Sportluftfilter für Originalvergaser
- 06660 Kerzenstecker nicht entzündet
- 00016 Spez. Auspuffkrümmer
- 00017 Spez. Rennauspuffanlage
- 00018 Kurbelwelle feinstwuchten
- 00019 Schwungscheibe feinstwuchten
- 00011 Motorblock nacharbeiten und mit Öl-Nuten versehen
- 08202 Isolierflansche 40 Ø
- 08080 Gaszug für Flachstromvergaser
- 09025 Thermostat für Ölkühler-Anlage
- 00009 Spez. Wasser-Thermostat
- 00014 Gr. I Kolben
- 00021 Spez. Ventilführungen für Gr. Ventile Schaft 7 mm Ø
- 00022 Großes A Ventil 30 mm Ø
- 00023 Großes E Ventil 35 mm Ø
- 00024 Alu-Ventilteller
- 00008 Spez. Zylinder-Kopfdichtung



# NIPPON SPEED CAR

GM  
BH

DATSUN

## Lenkräder

Best.-Nr.

- 01717 Lenkradadapter für Cherry  
1000 und 1200, alle Typen  
01774 Nippon-Lederlenkrad 340 Ø  
01775 Lenkrad 320 Ø  
01776 Lenkrad 360 Ø

## Motorenteile Forts.

- 00125 Spez. Ölpumpe mit Anschluß  
für Ölkühler  
00126 Spez. Renn-Kipphebel  
00127 Renn-Einspritz-Anlage kpl.  
mit Antrieb  
00128 Spez. Alu-Ventildeckel

## Getriebeteile

- 04120 Achsübersetzung  
04121 Achsübersetzung  
04122 Achsübersetzung  
04060 Differentialsperre  
04061 Differential-Bremse  
04014 Sportgetriebe Umbausatz  
04000 Versch. Getriebe-Übersetzungen  
04015 Getriebe-Entlüftung  
04016 5-Gang-Getriebe mit Sperre  
04016 5-Gang-Getriebe

## Zubehör

- 00029 Trico-Scheibenwischerblätter  
00031 Datsun-Aufkleber  
00032 Nippon-Speed-Car Aufkleber

## Ölkühlungsteile

- 09002 Ölkühler-Anlage 16-reihig  
09003 Ölkühler-Anlage 19-reihig  
09010 Ölkühler 10-reihig  
09011 Ölkühler 16-reihig  
09012 Ölkühler 19-reihig  
09013 Ölkühler 25-reihig  
09020 Adaptor mit Anschlußschraube  
und Dichtung  
09021 Ölschlauch per mtr.  
09400 Ölhobel

## Instrumente

- 01901 VDO Drehzahlmesser 8000 UpM.  
01902 VDO Drehzahlmesser 10000 UpM.  
01903 Aufsatzgehäuse für Drehzahlmesser  
01907 Elektr. Öldruckmesser 5 kp/cm<sup>2</sup>  
01908 Geber für Öldruckmesser  
Fahrzeugtyp bitte angeben  
01909 Geber mit Warnkontrolle  
für Öldruckmesser  
bitte Typ angeben

Best.-Nr.

- 01910 Öltemperaturmesser bis  
150 Grad Celsius  
01911 Geber für Öltemperaturmesser  
Typ bitte angeben  
01920 Halter für 1 VDO Instrument  
01921 Halter für 2 VDO Instrumente  
01922 Halter für 3 VDO Instrumente  
118309 Sitzkonsole links 180 B  
118309 Sitzkonsole rechts 180 B  
118419 Sitzkonsole links 240 Z  
118429 Sitzkonsole rechts 240 Z

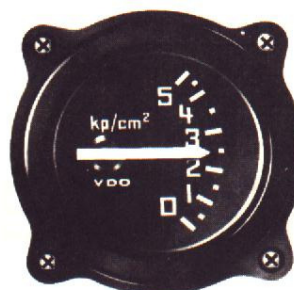
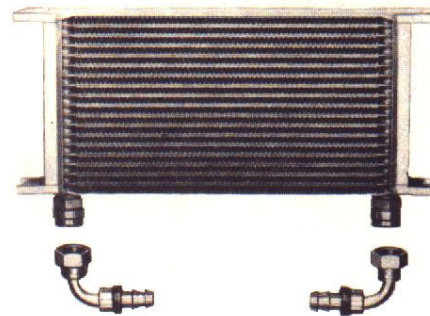

# sporterprobt

GTX-die PS-Pflege von Castrol

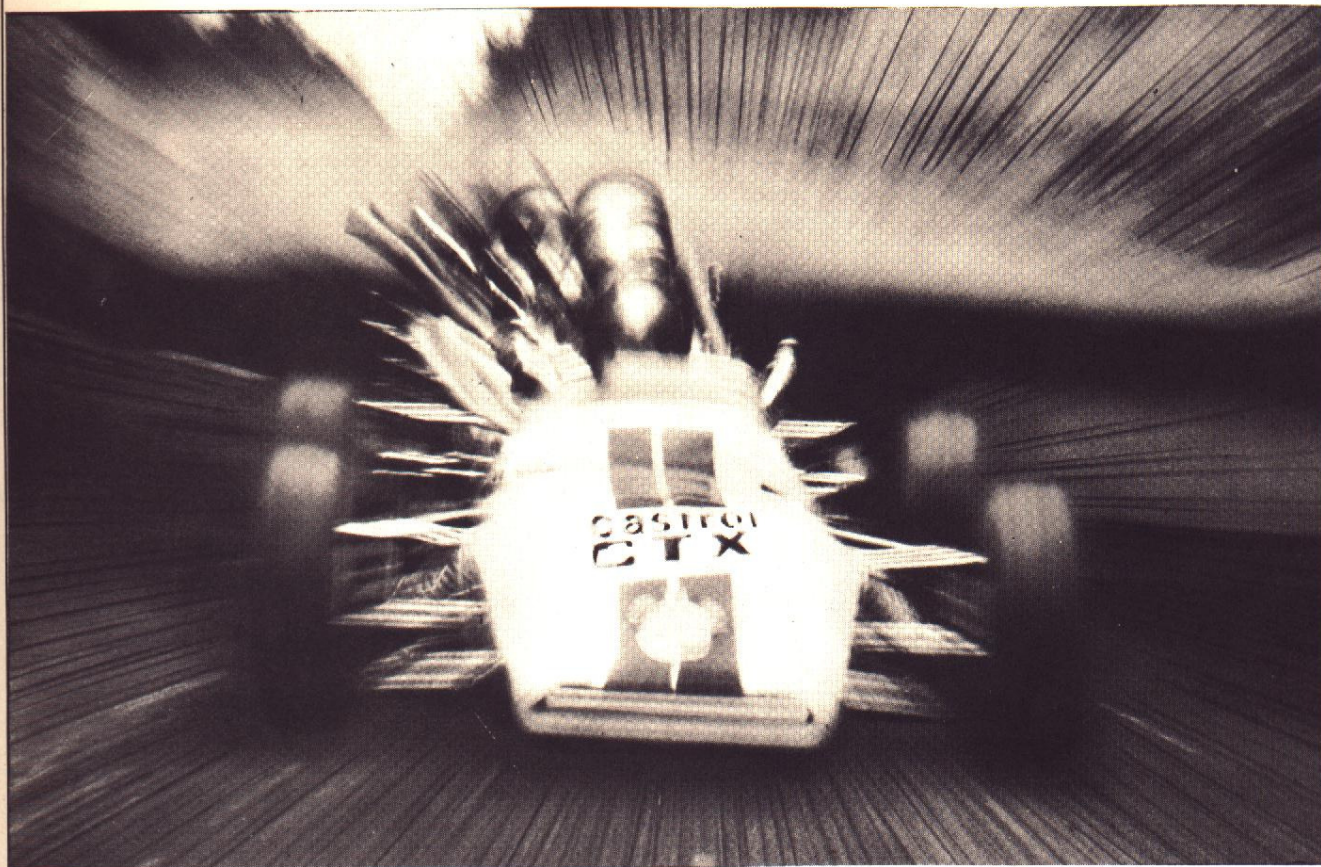

## Castrol GTX:

- **schont den Motor**
- **für weniger Oelverbrauch**
- **für besseren Kaltstart**
- **ist sporterprobt**
- **für zügiges Fahren**
- **für rassige Motoren**
- **mit Wolfram Additiv**

Für die PS-Pflege Ihres Fahrzeuges empfehlen wir folgende Produkte von Castrol:

		Best.-Nr.
<u>Castrol GTX 20-50 HD</u>	<u>1 Liter</u>	<u>09450</u>
<u>Castrol-Competition</u>	<u>1 Liter</u>	<u>09451</u>
<u>Castrol R 40</u>	<u>1 Liter</u>	<u>09452</u>
<u>Castrol HYPOY LS SAE 90</u>	<u>1 Liter</u>	<u>09453</u>
<u>Castrol-Girling Brake-Fluid</u>	<u>1 Liter</u>	<u>09454</u>



**NIPPON SPEED CAR**



# NIPPON SPEED CAR

GM  
BH

DATSUN

## Endverbraucher-Sportfahrer-Preisliste Nr. 3 zu Katalog Nr. 1 Ausgabe 1973 gültig ab 1. 2. 1974

Bestell-Nr.	Brutto-Stückpr. incl. MwSt. DM	Bestell-Nr.	Brutto-Stückpr. incl. MwSt. DM
00025 +	2706,93	03001	1724,94
60020 +	1957,77	03002	1724,94
00035 +	Anfrage	03015	246,42
00030 +	Anfrage	03020	532,13
08051	1065,60	03021	323,01
08052	772,56	03022	532,13
08053	1531,80	03023	323,01
08054 +	2305,03	03101 +	53,28
00001 +	12,65	03110 +	53,28
00026	4,66	03111 +	53,28
00111	732,60	03112 +	53,28
01111 +	779,22	03201	59,94
00002 +	17,32	03202 +	79,25
00033	23,96	03203	63,97
00222 +	779,22	03204 +	79,25
03222 +		03260	21,98
00003 +	20,65	03300	153,18
00034	36,63	03460 +	73,93
00333	50,62	03461 +	180,49
03333 +	932,40	01000	240,13
33333 +	111,22	01010	113,22
44444	199,80	01011	619,38
00004 +	26,64	01001	466,20
00044	418,91	01005	47,15
00055	418,91	10240 +	86,58
00444	418,91	10241 +	86,58
00005 +	49,95	10242	426,24
00006	17,32	10243	173,16
00555 +	386,28	10244	219,78
00551 +	213,12	10245	179,82
00552	85,25	13165	106,56
00012 +	11,32	01550	339,66
00013	319,68	01551	532,13
00114	339,66	01741	103,23
00015	50,62	118219	59,94
08204	39,96	118229	59,94
06660	7,99	140000	383,62
00016	506,16	132500	351,65
00017	619,28	13280	343,66
00018 +	93,24	00007	17,98
00019 +	72,26	31100	466,20
00011 +	186,48	31200	466,20
08202	2,93	13000	299,70
08080	33,30	14020	36,63
09025	57,94	01002	15,98
00009	79,92	01112	1465,20
00014 +	31,30	01120	359,64
00021	27,97	01125	612,72
00022	43,29	01130	306,36
00023	38,36	01135	235,00
00024	8,66	01098	27,97
00008	57,94	01200	5,32





# NIPPON SPEED CAR

GM  
BH

DATSUN

## Änderungen zur Endverbraucher-Sportfahrer-Preisliste Nr. 3 zu Katalog Nr. 1

### Nachtrag

#### Beleuchtung

#### Preisänderungen

Bestell-Nr.	Brutto-Stückpr. incl. MwSt. DM	Bestell-Nr.	Brutto-Stückpr. incl. MwSt. DM
01220	99,90	08508	79,92
01023	69,93	09011	166,50
01024	69,93	01920	3,33
01097	15,98	01921	4,66
01057	2,66	03022	819,18
01059	5,33	01135	313,02
01050	2,66	01120	612,72
01051	2,66	01125	359,64
01055	6,39	04000	Anfrage
01056	3,33		
01060	51,28		
01088	10,66		
01800	170,50		
01802	170,50		

33333 +	111,22	01010	113,22
44444	199,80	01011	619,38
00004 +	26,64	01001	466,20
00044	418,91	01005	47,15
00055	418,91	10240 +	86,58
00444	418,91	10241 +	86,58
00005 +	49,95	10242	426,24
00006	17,32	10243	173,16
00555 +	386,28	10244	219,78
00551 +	213,12	10245	179,82
00552	85,25	13165	106,56
00012 +	11,32	01550	339,66
00013	319,68	01551	532,13
00114	339,66	01741	103,23
00015	50,62	118219	59,94
08204	39,96	118229	59,94
06660	7,99	140000	383,62
00016	506,16	132500	351,65
00017	619,28	13280	343,66
00018 +	93,24	00007	17,98
00019 +	72,26	31100	466,20
00011 +	186,48	31200	466,20
08202	2,93	13000	299,70
08080	33,30	14020	36,63
09025	57,94	01002	15,98
00009	79,92	01112	1465,20
00014 +	31,30	01120	359,64
00021	27,97	01125	612,72
00022	43,29	01130	306,36
00023	38,36	01135	235,00
00024	8,66	01098	27,97
00008	57,94	01200	5,32